



www.3dmogi.com.br

3dmogi@gmail.com



Produto: Sobrado 1:56

Versão 05-11-15

Pág 01 de 09



www.3dmogi.com.br

3dmogi@gmail.com



Produto: Sobrado 1:56

Versão 05-11-15

Pág 02 de 09

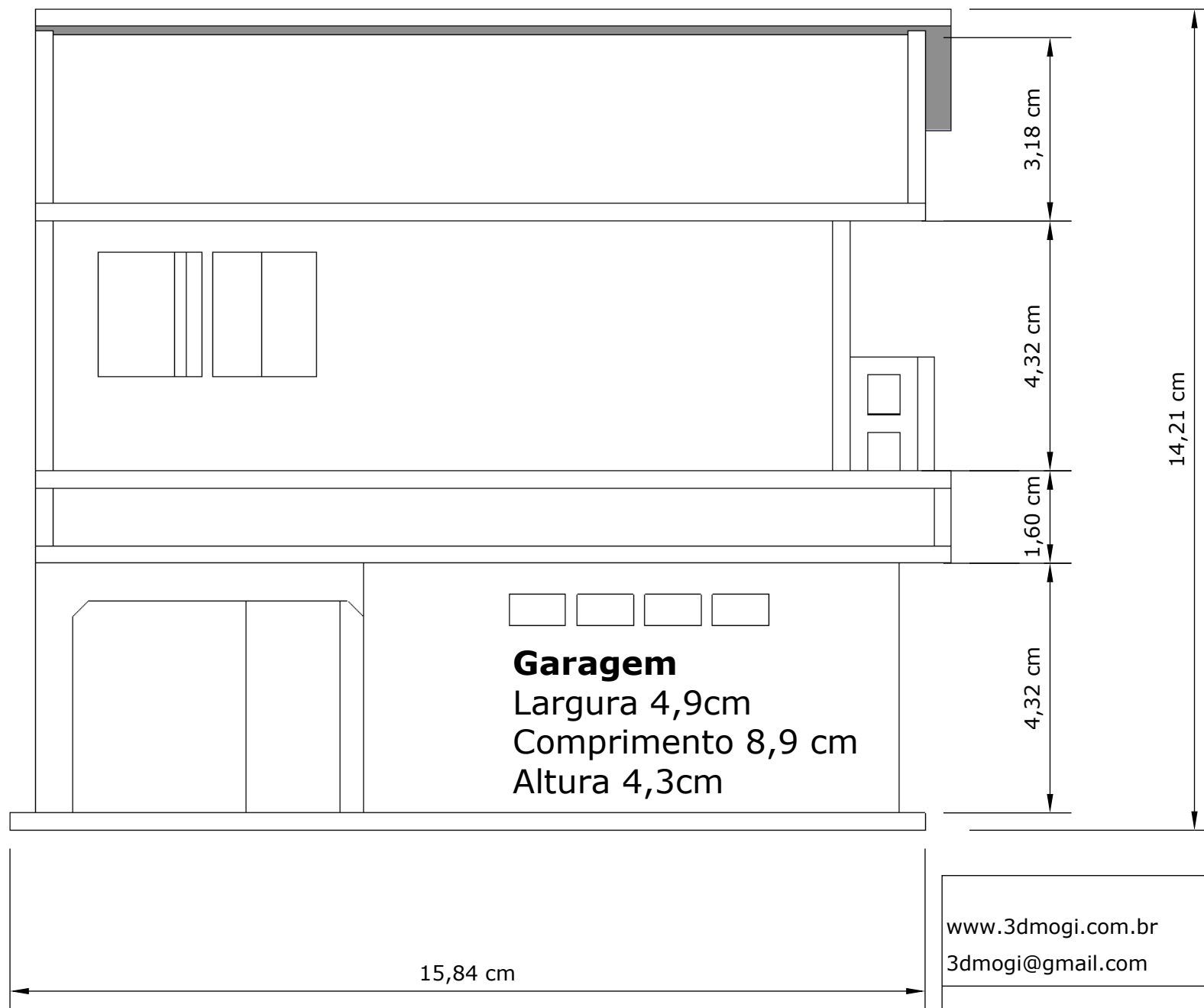

Vista Lateral Esquerda

www.3dmogi.com.br

3dmogi@gmail.com



Produto: Sobrado 1:56

Versão 05-11-15

Pág 03 de 09

Passo1

Separe a peça com a inscrição Base.
Será montado o primeiro andar.

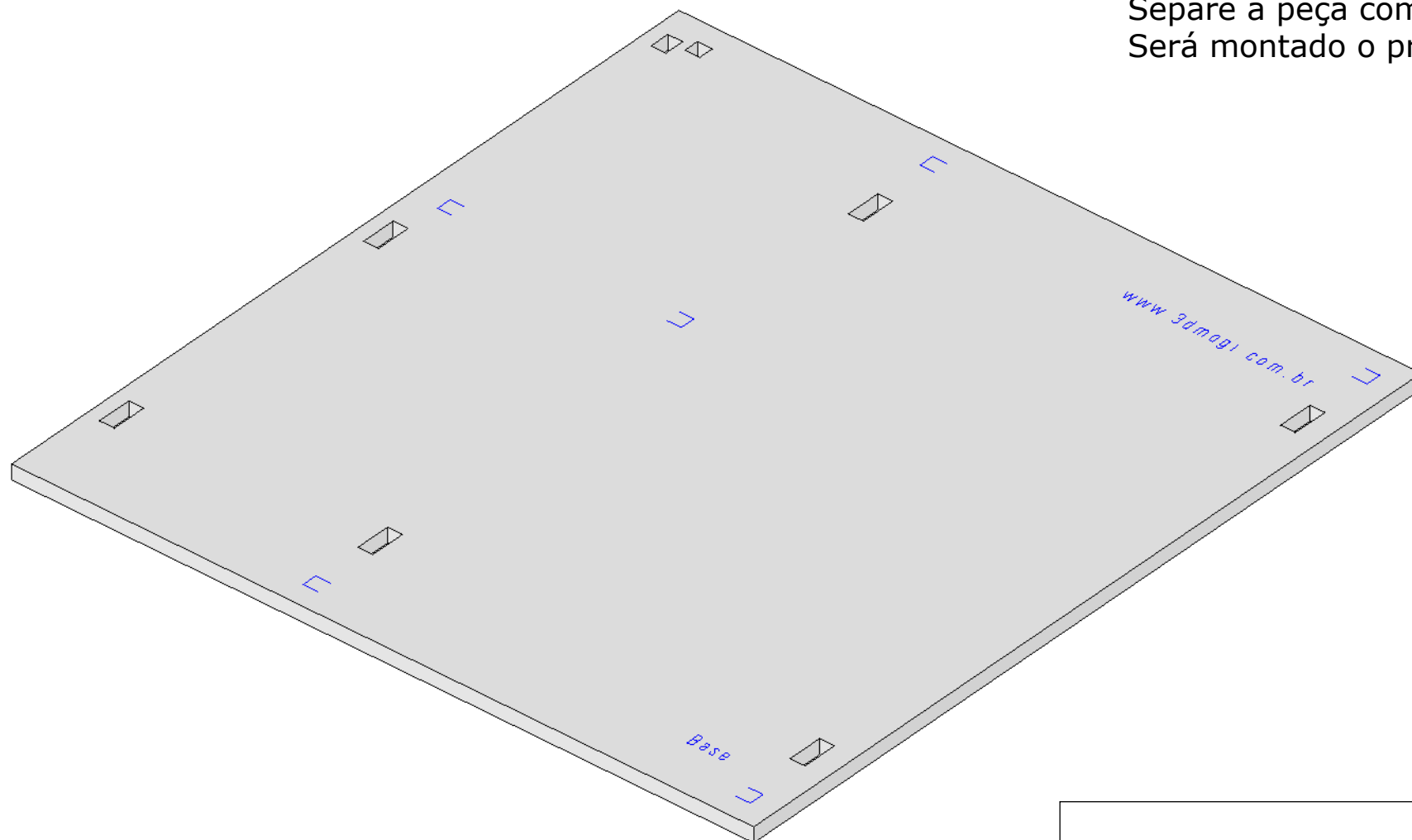

www.3dmogi.com.br

3dmogi@gmail.com



Produto: Sobrado 1:56

Versão 05-11-15

Pág 04 de 09

Passo2

- 1) Separe as peças do primeiro andar.
- 2) Sempre cole **duas peças** ao mesmo tempo isto servirá de guia e alinhamento.
- 3) A sequência de colagem abaixo é uma sugestão.

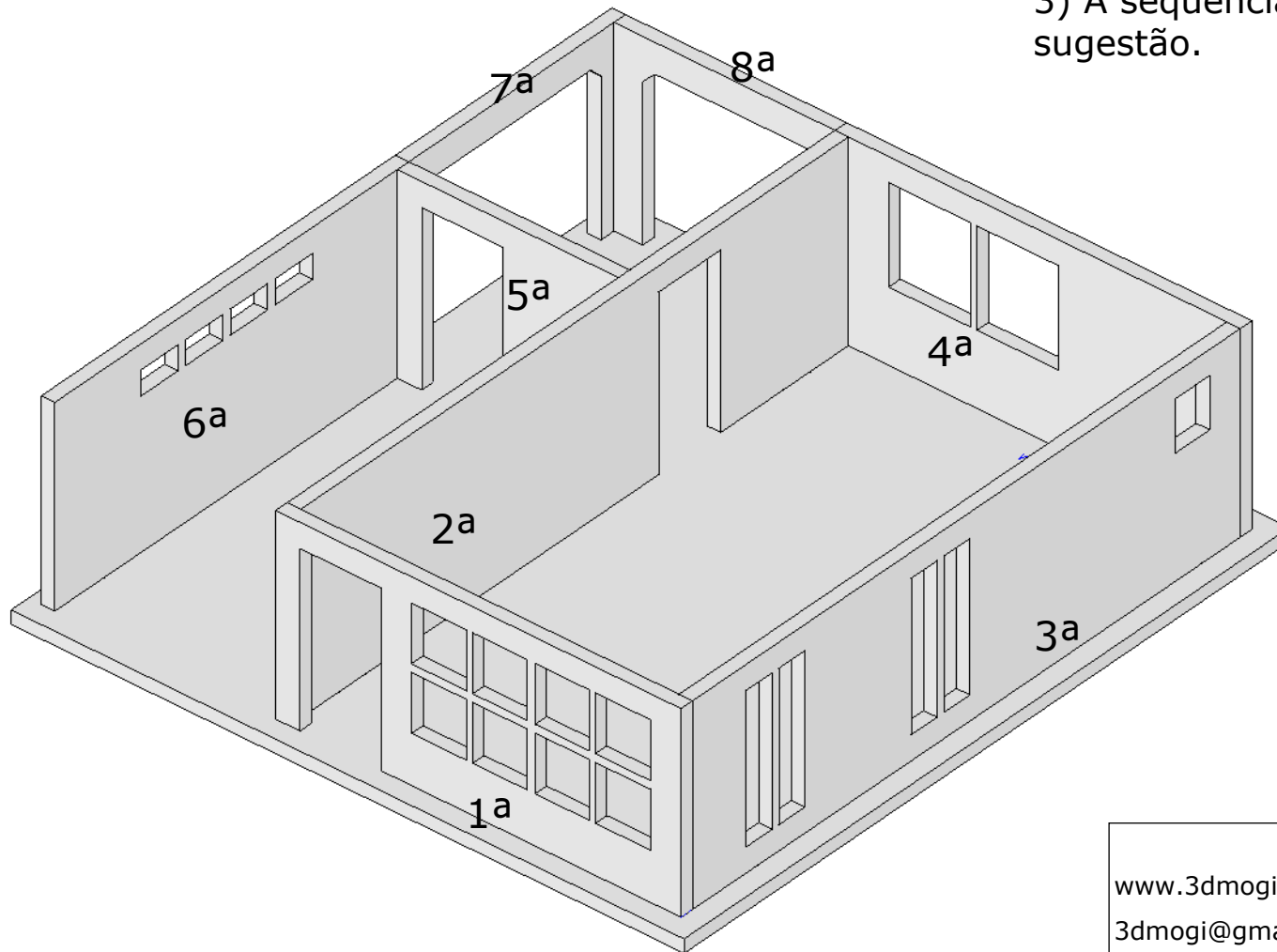

Obs.: Passe cola tanto na base da peça a ser colada quanto na lateral que terá contato com a outra peça.

www.3dmogi.com.br

3dmogi@gmail.com



Produto: Sobrado 1:56

Versão 05-11-15

Pág 05 de 09

Passo3

- 1) Separe as peças da laje, tem a inscrição L0
- 2) Sempre cole **duas peças** ao mesmo tempo isto servirá de guia e alinhamento.
- 3) A sequência de colagem abaixo é uma sugestão.

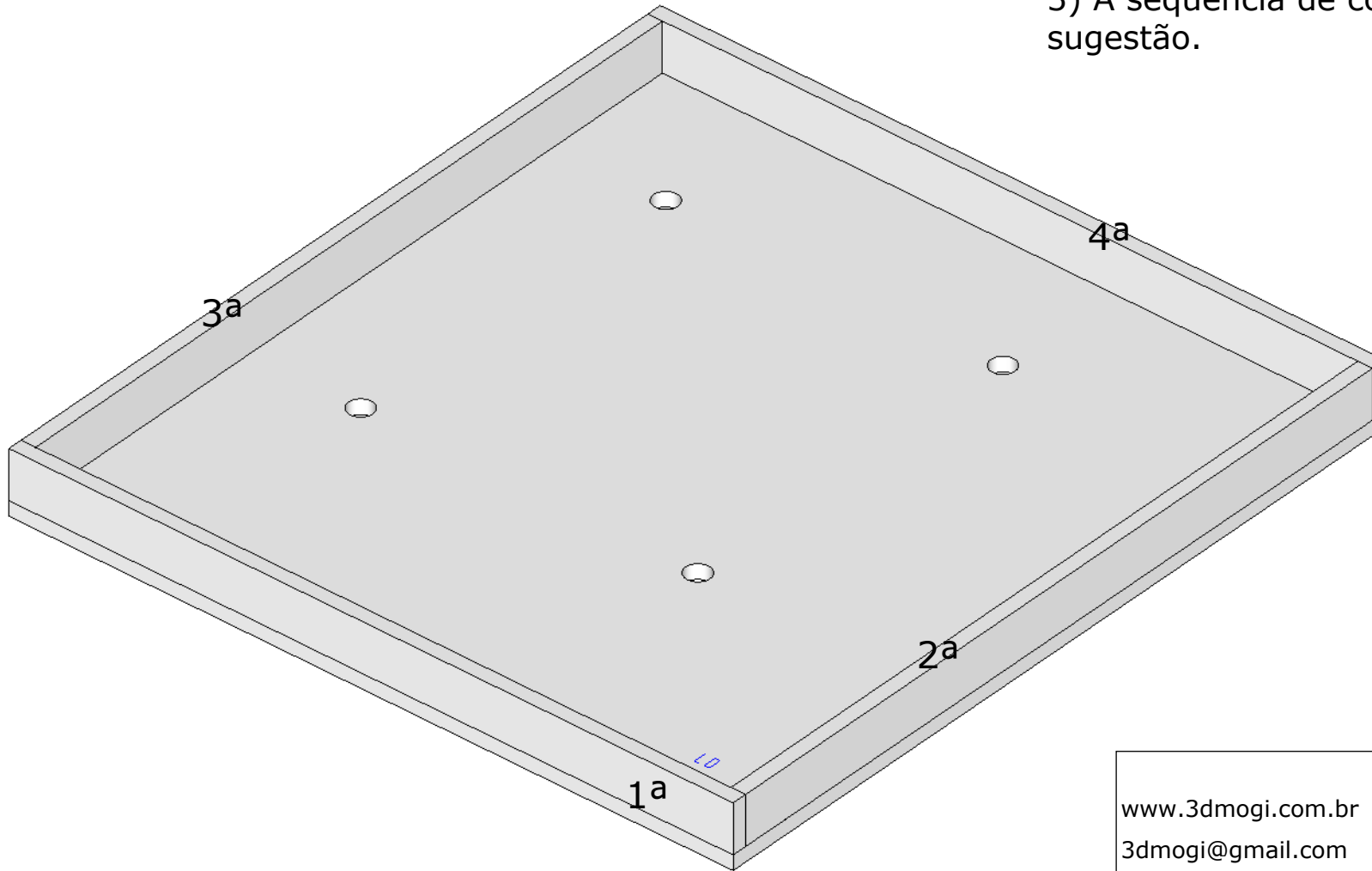

www.3dmogi.com.br

3dmogi@gmail.com



Produto: Sobrado 1:56

Versão 05-11-15

Pág 06 de 09

Passo4

- 1) Separe a peça L1. Piso do andar superior.
- 2) A sequência de colagem abaixo é uma sugestão.

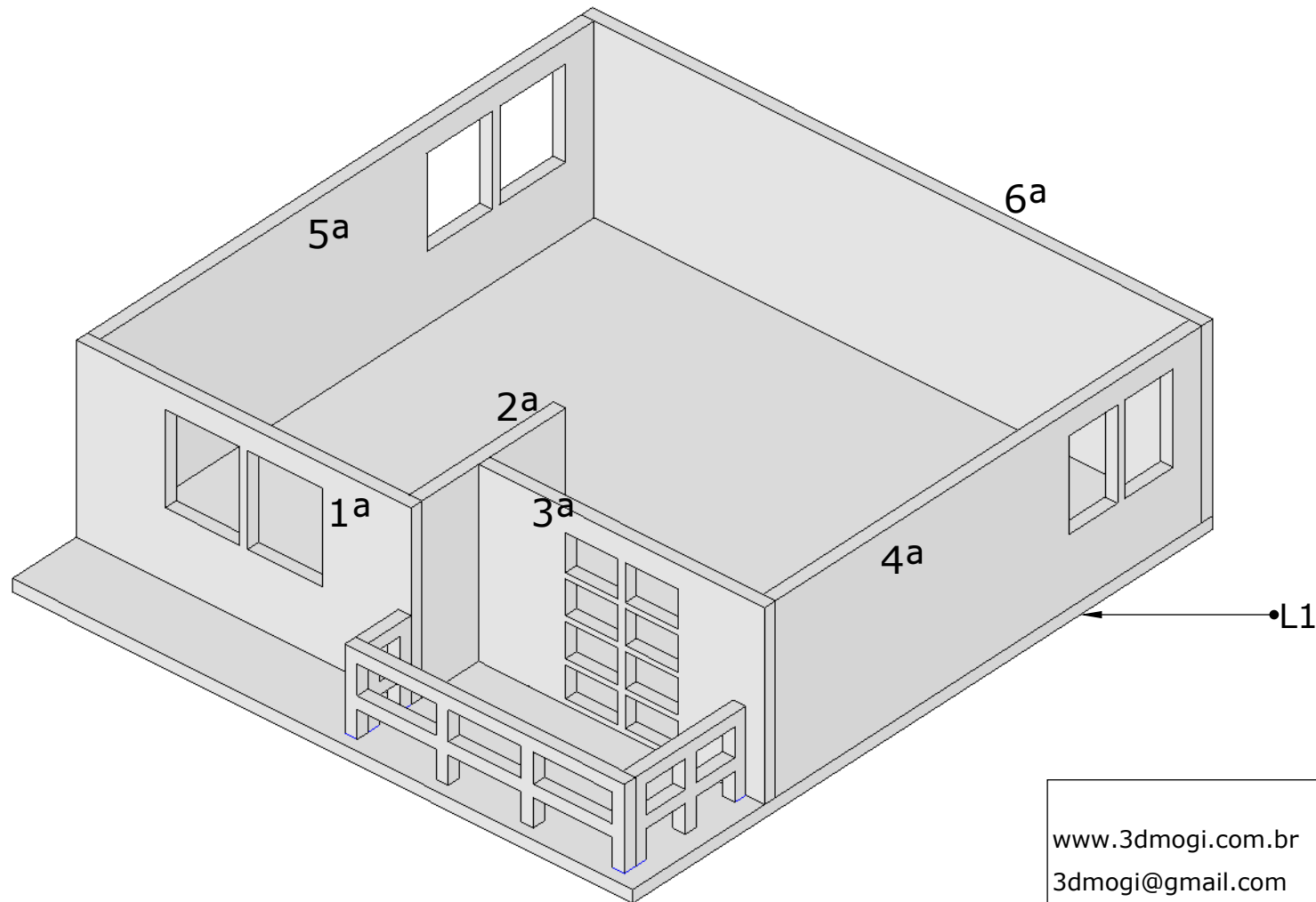

www.3dmogi.com.br

3dmogi@gmail.com



Produto: Sobrado 1:56

Versão 05-11-15

Pág 07 de 09

Passo5

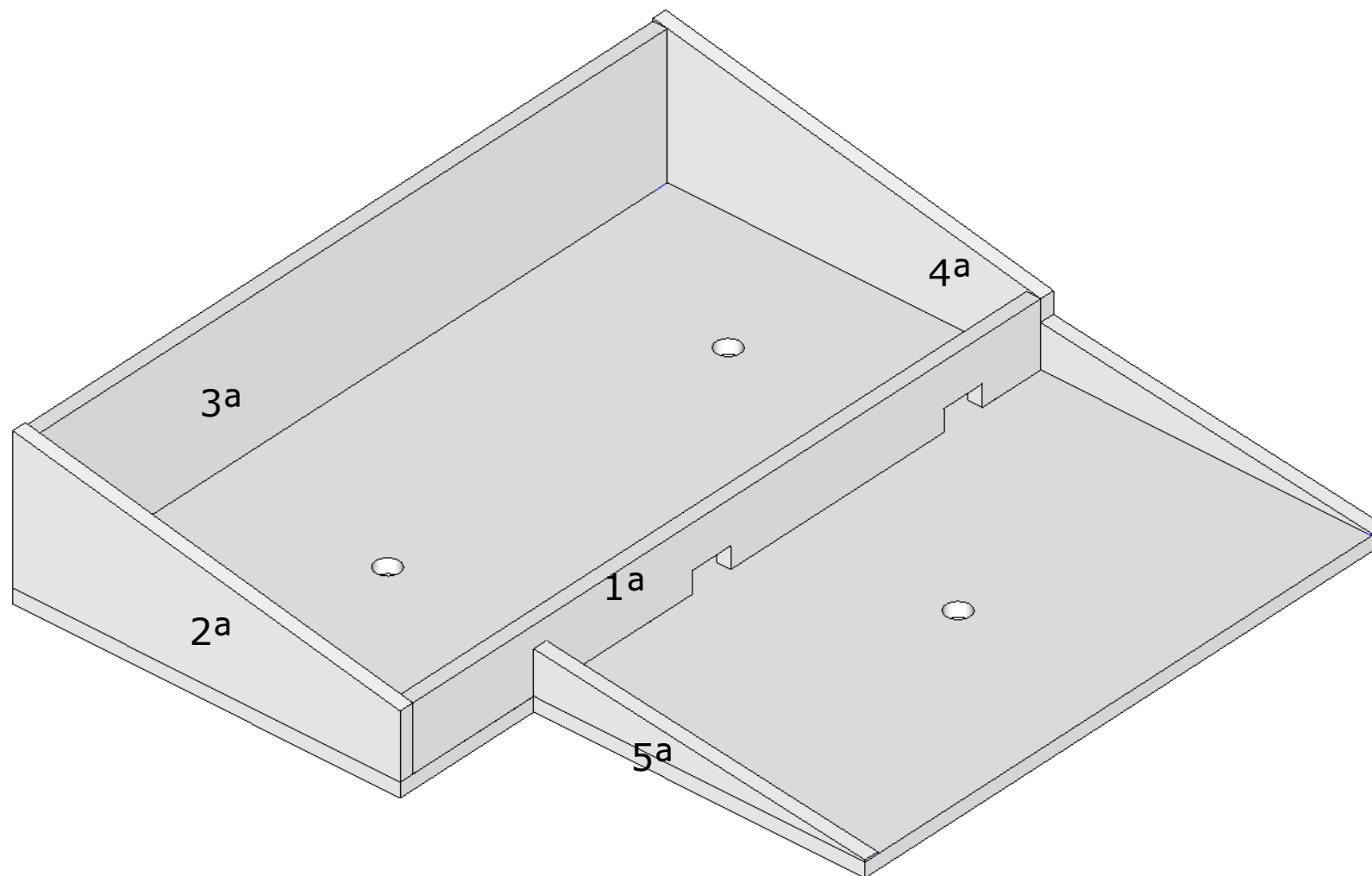

www.3dmogi.com.br

3dmogi@gmail.com



Produto: Sobrado 1:56

Versão 05-11-15

Pág 08 de 09

Passo6

Obs.: Geralmente o telhado não é colado.

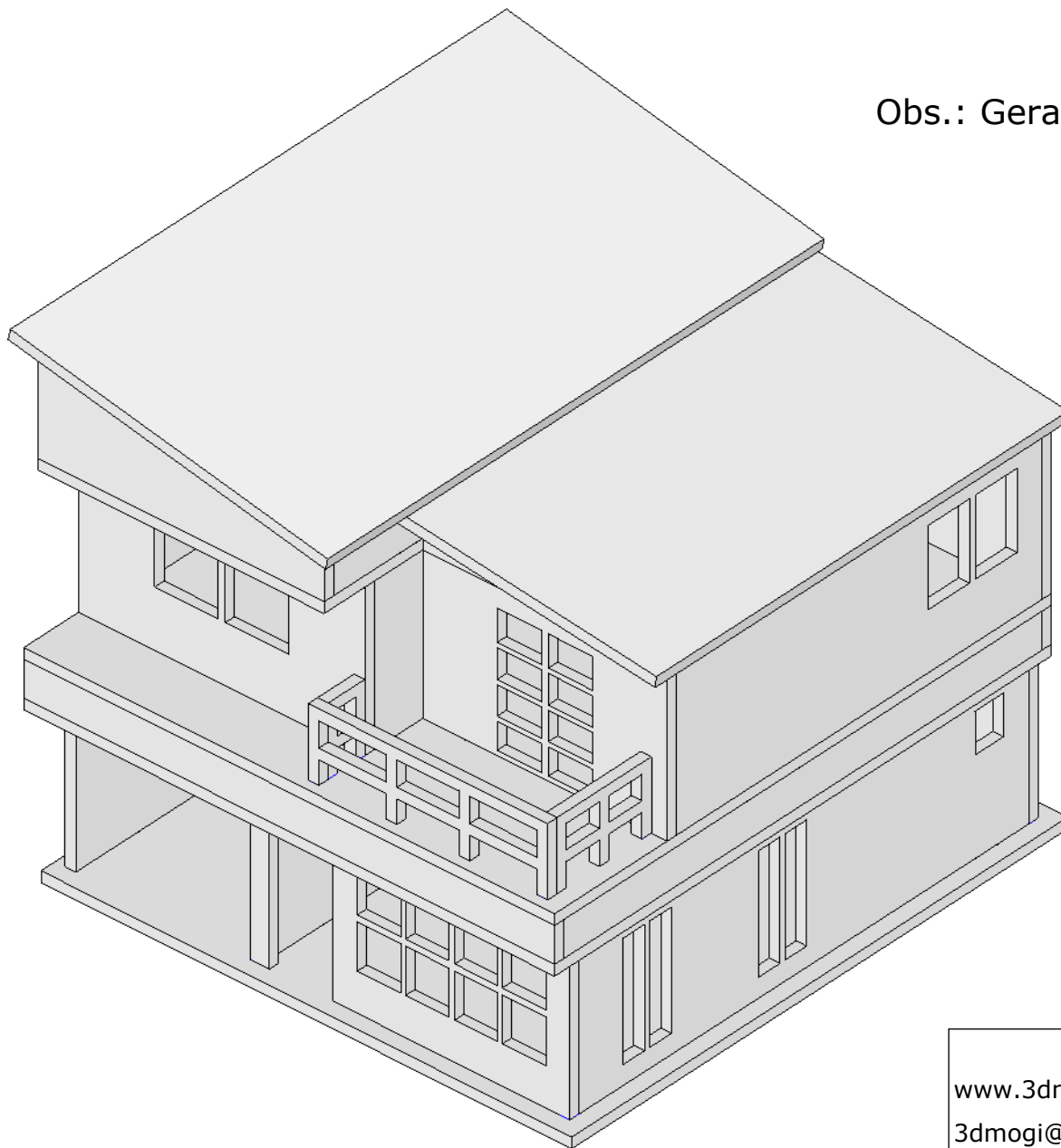

www.3dmogi.com.br

3dmogi@gmail.com



Produto: Sobrado 1:56

Versão 05-11-15

Pág 09 de 09