

Descrição comercial:	Nobreak NHS Mini Senoidal xxx-x-y (600VA c/ 1 Bateria Selada 7Ah/S.120V/Preto)
Código EAN:	7898950778284
Família comercial:	Nobreaks Senoidais FP=0,6

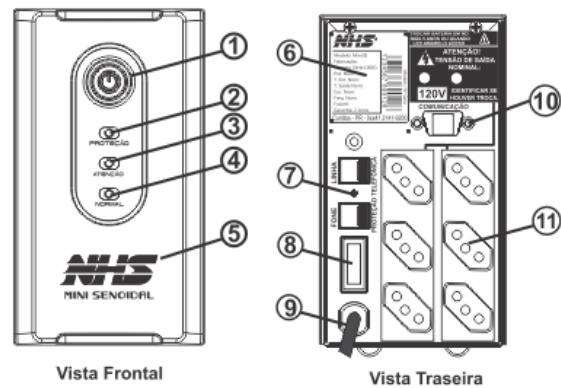

1. Botão liga/desliga
2. Led de indicação proteção
3. Led de indicação atenção
4. Led de indicação normal
5. Indicação do modelo
6. Etiqueta de identificação do produto
7. Proteção para Fax/Net (opcional)
8. Fusível de entrada AC
9. Cabo de alimentação AC Padrão NBR 14136
10. Interface para comunicação (opcional) RS232
11. Tomadas de saída padrão NBR 14136

CARACTERÍSTICAS GERAIS

Descrição:

- » Nobreak controlado por DSP (Processador Digital de Sinais)
- » Forma de onda senoidal pura e com controle digital
- » Tecnologia de componentes SMD na montagem da placa
- » Auto teste para verificação das condições iniciais do equipamento
- » Sinalização visual e sonora com todas as condições do equipamento, da bateria e da rede , incluindo potência consumida, potência excessiva, bateria baixa, falha de rede
- » Comutação livre de transitórios pois rede e inversor são perfeitamente sincronizados (PLL)
- » Função TRUE RMS com melhor qualidade na regulação de saída
- » Distorção harmônica menor que 5% a meia carga
- » Baterias seladas tipo VRLA internas de primeira linha e à prova de vazamento
- » Religamento automático no retorno da rede elétrica garantindo maior tempo de vida útil da bateria
- » Gerenciamento de bateria que avisa quando a bateria precisa ser substituída
- » Corrente de carga da bateria com controle digital nos estágios de carga, equalização e flutuação
- » DC Start - pode ser ligado mesmo na ausência da rede elétrica com bateria carregada
- » Estabilidade na frequência de saída devido ao uso de cristal com precisão melhor que 0.1%
- » Permite ser utilizado com grupo gerador devido à sua ampla faixa de frequência na entrada (47Hz-63Hz)
- » Frequência de saída do nobreak de acordo com a frequência da rede elétrica
- » Proteções:
 - Contra surtos de tensão através de filtro de linha e varistor óxido metálico que atenua efeitos de descargas atmosféricas
 - Contra curto-circuito no inversor e na rede elétrica
 - Sobrecarga temporizada com alarme auditivo na rede e inversor para evitar queima do transformador ou inversor
 - Desligamento e proteção contra descarga profunda da bateria
- » Chave liga/desliga temporizada para evitar desligamento acidental
- » Porta-fusível com unidade reserva
- » 6 tomadas na saída
- » Bivolt automático na entrada
- » Tensão de saída nominal padrão 120V, permitindo configurar para saída 220V através de seleção interna
- » Proteção telefônica padrão RJ 11 (opcional)
- » Software de monitoração e armazenamento contínuo das medidas de tensão, potência e estado geral com arquivamento e visualização gráfica
- » Comunicação USB ou RS-232 (opcional) para visualização remota dos parâmetros do nobreak

POTÊNCIA

Pot. nominal:	600VA
Pot. contínua:	300W
Pot. pico:	360W
Pot. mínima:	15W
Fator de pot. saída:	0,6
Carga de informática:	1 micro + 1 impressora

ENTRADA

Tensão nom. entrada:	120V - 220V automático
Faixa de entrada:	94V-144V(para 120V) / 176V-264V (para 220V)
Freq. entrada:	47Hz - 63Hz
Fase:	Monofásico
Conexão de entrada:	Cabo de alimentação AC com 1,5m de comprimento plugue padrão NBR 14136

91.A0.006000 - Nobreak Mini Senoidal (600VA/b.7Ah/Preto)

SAÍDA

Tensão nom. saída:	120V (220V configurável através de jumper interno na placa)
Fx. tensão saída rede:	-10%/+7%
Fx. tensão saída inversor:	120V +-3% (220V+-3%)
Frequência de saída:	50Hz/60Hz +-0,1% inversor adaptável de acordo com a frequência de entrada da rede elétrica
Forma-de-onda:	Senoidal
Número de tomadas:	6 tomadas padrão NBR 14136
Estágios de regulação:	4
Regulação dinâmica:	<=5% em modo inversor
Regulação estática:	<=1% em modo inversor
Tempo de transferência:	Menor que 4ms/Tempo de acionamento do inversor menor que 0,8ms
Tempo de comutação:	Menor que 4ms
Rend. pl. carga rede:	>= 95% para 120V/120V ou 220V/220V / >= 90% para 120V/220V ou 220V/120V
Rend. pl. carga inversor:	>= 75%
Grupo gerador:	Permite ser ligado com gerador

BATERIA

Tensão operação:	12V
Tipo de bateria:	Chumbo ácida selada VRLA livre de manutenção e à prova de vazamento
Quantidade de baterias:	1 x 7Ah/12V interna

AUTONOMIA

Aut. típica:	7 min
Aut. meia carga:	11 min
Aut. plena carga:	3 min
Tempo de recarga:	3h a 6h Após 90% Descarregada

PROTEÇÃO

Sobrecarga:	» 110% nobreak se desliga em 210s em rede e 25s em inversor » 160% nobreak se desliga em 30s em rede e 5s em inversor tempo inversamente proporcional a quantidade de carga ligada ao equipamento
Curto-circuito:	» Nobreak se desliga na condição de curto-circuito na saída e permanece piscando led vermelho sincronizado com apito da campainha. Deve-se desligar e religar o nobreak. Se persistir, acionar Assistência Técnica
Desligamento pot. mínima:	» Nobreak se desliga automaticamente se estiver em modo inversor por um tempo de aproximadamente 4h e com potência inferior a 30W para evitar descarga desnecessária da bateria
Bateria mínima:	» Desligamento automático contra descarga profunda da bateria no modo inversor se a tensão de bateria atingir nível de bateria mínima
Entrada:	» Fusível de entrada com unidade reserva

SINALIZAÇÃO VISUAL

Rede normal:	» Led Normal aceso: rede elétrica presente e bateria carregada. Led Normal piscando: rede elétrica presente e bateria carregando
Bateria sem carga:	» Led Normal piscando: rede elétrica presente e bateria carregando
Desligam. por proteção:	» Led Proteção o pisca em sincronismo com aviso sonoro da campainha
Bateria baixa:	» Ou bateria descarregada led Atenção pisca 5x no período
Inversor ativo:	» Led Normal pisca em função do consumo de carga (2x para 20% até 10x para 100%)
Rede alta:	» Led Atenção pisca 3x no período
Rede baixa:	» Ou rede ausente led Atenção pisca 1x no período
Carga mínima:	» Ou nobreak sem carga led Atenção pisca 2x no período(indicação somente em inversor)
Potência excessiva:	» Led Atenção pisca 4x em sincronismo com a campainha
Troca de bateria:	» Led Atenção aceso direto no modo rede. Substituir a bateria, caso contrário nobreak não será capaz de segurar carga se houver falha da rede elétrica

SINALIZAÇÃO SONORA

Inversor ativo:	» Apita quando entrar no modo inversor
Desligam. por proteção:	» Apito da campainha em sincronismo com sinalização visual do led Proteção
Potência excessiva:	» Apito da campainha em sincronismo com Led Atenção 4x até que se retire o excesso de carga do nobreak
Bateria descarregada:	» Quanto mais a campainha apitar menor é a autonomia da bateria até o limite de dez apitos

DIMENSÕES

Gabinete:	Metálico com tratamento anti-corrosivo e pintura epoxi
Cor:	Preto
Comprimento:	276mm
Largura:	93mm
Altura:	169mm
Peso líquido:	6,95kg

AMBIENTE

Umidade:	0 a 95% sem condensação
Ruído audível:	Menor que 45dBA (a 1m)
MTBF (Tempo Médio Entre Falhas):	10.000 horas
Grau de Proteção:	IP 20

EMBALAGEM

Embalagem primária:	Caixa de papelão plastificada colorida microondulada
Embalagem múltipla:	Opções para múltiplos de 2un ou 5un com papelão kraft onda dupla

OPCIONAIS

Borneira de entrada:	Não disponível
Borneira de saída:	Não disponível
Contato seco:	Não disponível
Cor Opcional:	Não disponível
Outra bateria:	Não disponível
Sem bateria:	Não disponível
Saída 220V:	90.A0.006101
Engate rápido:	Não disponível
Interface RS232:	Não disponível
Interface SNMP:	Não disponível

HOMOLOGAÇÃO/CONFORMIDADE

Certificação de produto:	Produto Beneficiado pela Legislação de Informática
Certif. Sistema da Qualidade:	ISO 9001:2015