



Manual de Instalação

Parabéns por adquirir seu STIXX, um produto de alta qualidade, desenvolvido para dar mais vida e cor ao seus ambientes.

PARA COMEÇAR:

Você pode aplicar seu STIXX em qualquer superfície lisa, porém deve certificar-se de que ela está bem limpa e seca (use sempre um pano seco para limpar a superfície. Não use produtos químicos pois podem prejudicar a aderência do vinil). Paredes recém-pintadas devem esperar no mínimo 3 semanas para receber a aplicação. Vamos lá? Mãos a obra!

PARA APLICAR EM VIDRO, ESPELHO, GELADEIRA E SUPERFÍCIES SEMELHANTES:

Esta dica auxilia a aplicação em superfícies muito lisas que tendem a formar mais bolhas. Antes de iniciar a aplicação, borrife água com um pouco de detergente líquido em toda a superfície que receberá o adesivo. Após finalizar o passo-a-passo (A ou B) passe a espátula firmemente, ao mesmo tempo que retira o excesso de água. Aguarde secar completamente (talvez horas) e então retire a máscara transparente (no caso B).

A. Adesivos sem máscara de transferência*

* Máscara de transferência é um plástico transparente que cobre o adesivo e auxilia na aplicação de adesivos complexos.

1.

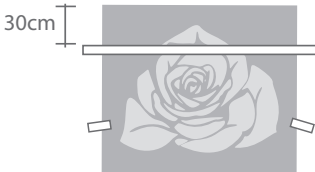

É muito importante planejar bem onde você irá aplicar o STIXX! Use fita crepe para posicioná-lo no local. Sugerimos que aplique uma fita crepe posicionada a uns 30 cm do limite do adesivo. Aproveite este momento para tomar uma certa distância, e certifique-se de estar satisfeito com o efeito.

2.

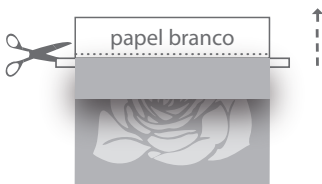

Destaque a parte superior do adesivo até a altura da fita crepe, e então recorte o liner (papel branco) de fundo desta parte do adesivo. Após feito isso, retorne o adesivo para cima e cole-o à parede, utilizando a espátula de aplicação.

3.

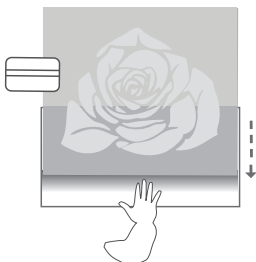

Retire a fita crepe transversal, e inicie a retirada do restante do papel branco ao mesmo tempo em que aplica o adesivo à parede, utilizando a espátula para fixar e retirar as eventuais bolhas que possam surgir. Lembre-se de passar a espátula suavemente para não danificar a impressão.

*Para maior proteção, você pode colocar a espátula dentro de uma meia ou um pano de algodão. É isso aí! Após este passo seu adesivo estará pronto.

4.

YUPI!!! AGORA É SÓ CURTIR!

Se postar nas Redes Sociais, não esqueça de marcar a STIXX. Adoramos ver os resultados! :)

B. Adesivos com máscara de transferência*

1.



Este é um importantíssimo passo. Apoie o Stixx virado para baixo, em uma mesa, por exemplo. Com a sua espátula passe cuidadosamente, porém firmemente sobre toda a área, ajudando a aumentar a aderência do adesivo na máscara transparente de transferência.

2.



Se achar mais fácil, você pode recortar o adesivo próximo do contorno seguindo o formato do desenho. Caso o seu STIXX tenha diversos desenhos individuais, este é o momento de recortar e separá-los facilitando a aplicação, ou para que você possa montar com a distribuição que quiser!

3.

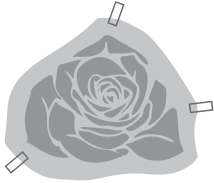

É muito importante planejar bem onde você irá aplicar o STIXX! Use fita crepe para posicioná-lo no local, sempre com o papel opaco encostado à parede.

Se o STIXX tiver mais de 1 peça, instale primeiro a maior delas. Aproveite este momento para tomar uma certa distância, e certifique-se de estar satisfeito com o efeito.

4.

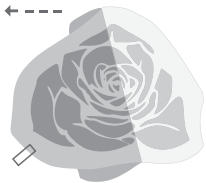

Cuidadosamente comece retirando o papel branco de trás do STIXX, ao mesmo tempo verificando se o vinil encontra-se todo colado na máscara transparente. Caso não esteja, retorne o papel e com a ajuda da espátula reforce o contato.

5.

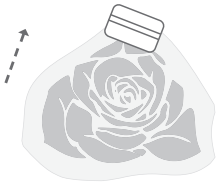

Agora, com movimentos firmes porém delicados, passe a espátula sobre toda a área do desenho fixando o STIXX na superfície escolhida, e retirando as bolhas de ar que eventualmente podem se formar. Caso não consiga eliminar alguma pequena bolha com a espátula, use uma agulha para cuidadosamente fazer um pequeno furo sobre ela.

6.

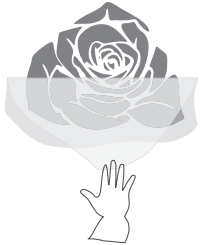

Cuidadosamente retire a máscara transparente que está sobre o STIXX, puxando-a verticalmente para baixo, rente à parede, e NÃO em sua direção. Sempre se certificando que o STIXX está sendo transferido por completo para a parede.

Caso o adesivo insista em ficar preso à máscara use sua espátula novamente, passando sobre a máscara, e reinicie o processo de retirada da máscara.

Tchan, tchan, tchan...

7.

YUPI!!! AGORA É SÓ CURTIR!

Se postar nas Redes Sociais, não esqueça de marcar a STIXX. Adoramos ver os resultados! :)